

BAUVORHABEN: MFH - BADWEG 22 - GELTERKINDEN BK - BADWEG, 4460 GELTERKINDEN		BAUHERRSCHAFT: BK-Badweg Gelterkinden per Adresse manis + boucinha ARCHITEKTEN Stadelmattweg 4b - 4450 Sissach			ARCHITEKT: manis + boucinha ARCHITEKTEN Stadelmattweg 4b Sissach 4450		
PLANNUMMER: 330	PLANTITEL: UNTERGESCHOSS	MASSSTAB: 1:100	PLANGRÖSSE: A3	PROJEKTNUMMER: 19-03	GEZEICHNET: OM	DATUM: 28.05.20	REVIDIERT:
BAUHERR:				PLANVERFASSER:			

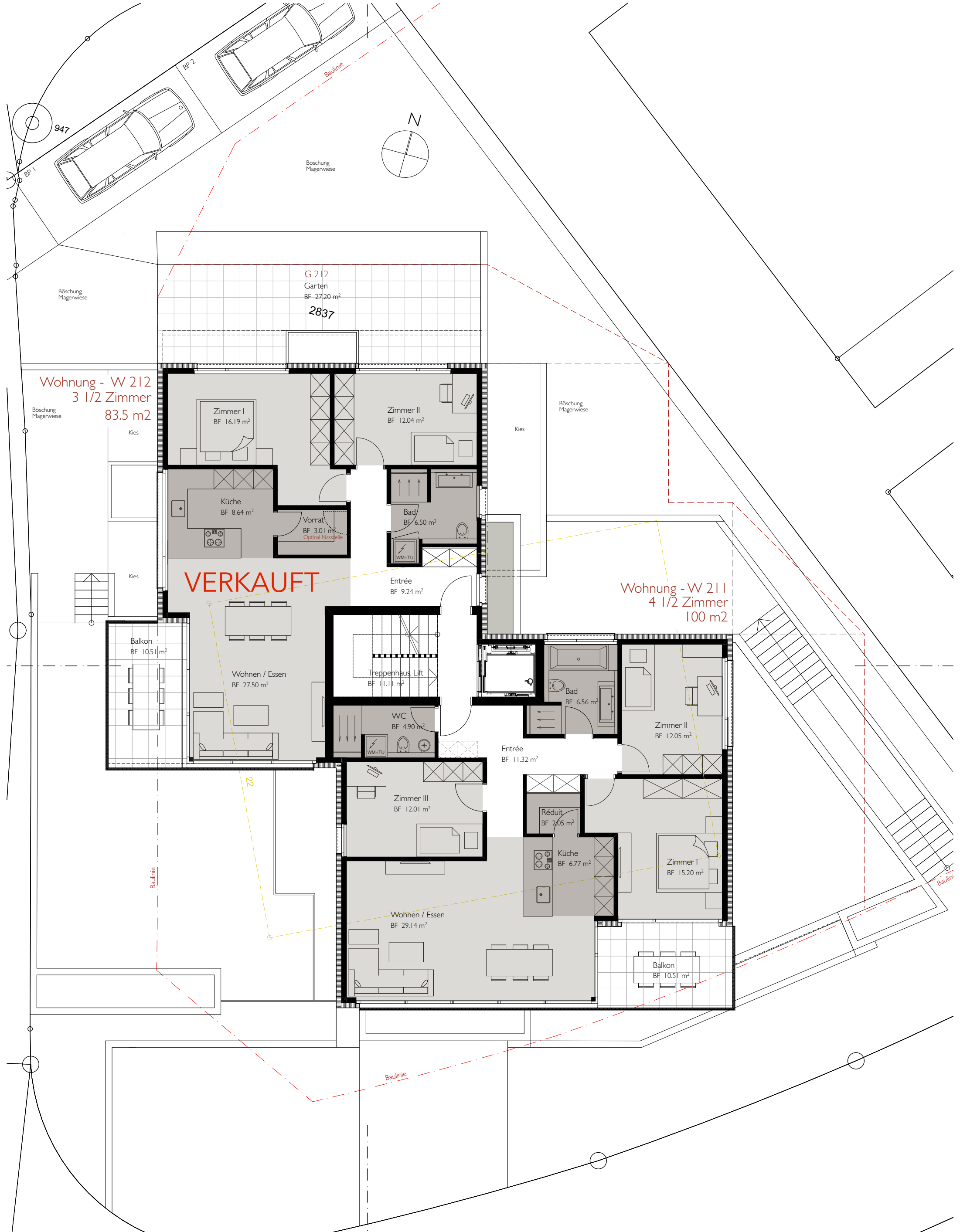

BAUVORHABEN: MFH - BADWEG 22 - GELTERKINDEN BK - BADWEG, 4460 GELTERKINDEN		BAUHERRSCHAFT: BK-Badweg Gelterkinden per Adresse manis + boucinha ARCHITEKTEN Stadelmattweg 4b - 4450 Sissach			ARCHITEKT: manis + boucinha ARCHITEKTEN Stadelmattweg 4b Sissach 4450		
PLANNUMMER: 330	PLANTITEL: ERDGESCHOSS	MASSSTAB: 1:100	PLANGRÖSSE: A3	PROJEKTNUMMER: 19-03	GEZEICHNET: OM	DATUM: 28.05.20	REVIDIERT:
BAUHERR: _____				PLANVERFASSER: _____			



BAUVORHABEN: MFH - BADWEG 22 - GELTERKINDEN BK - BADWEG, 4460 GELTERKINDEN		BAUHERRSCHAFT: BK-Badweg Gelterkinden per Adresse manis + boucinha ARCHITEKTEN Stadelmattweg 4b - 4450 Sissach			ARCHITEKT: manis + boucinha ARCHITEKTEN Stadelmattweg 4b Sissach 4450		
PLANNUMMER: 330	PLANTITEL: OBERGESCHOSS	MASSSTAB: 1:100	PLANGRÖSSE: A3	PROJEKTNUMMER: 19-03	GEZEICHNET: OM	DATUM: 28.05.20	REVIDIERT:
BAUHERR: _____				PLANVERFASSER: _____			

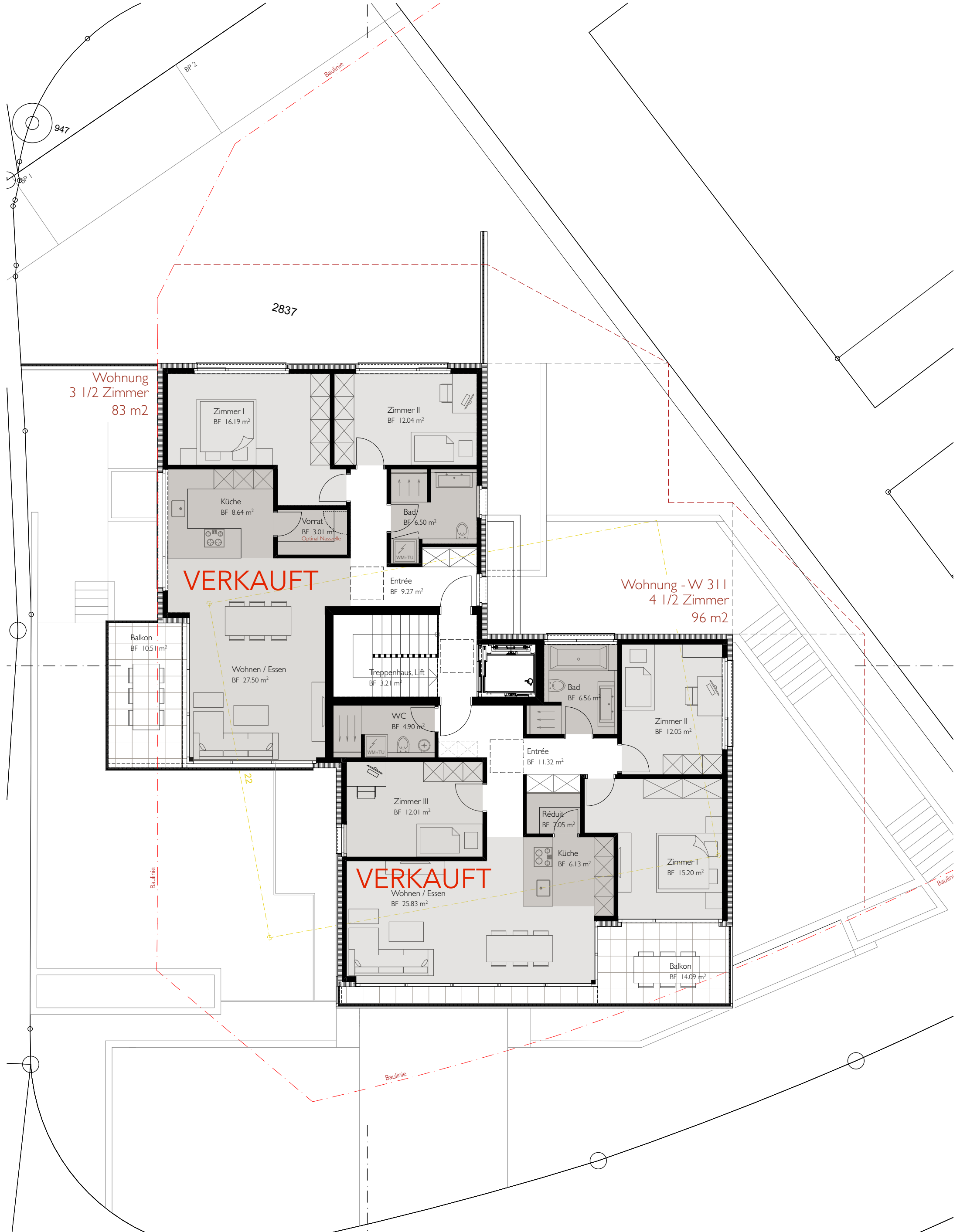

BAUVORHABEN: MFH - BADWEG 22 - GELTERKINDEN BK - BADWEG, 4460 GELTERKINDEN		BAUHERRSCHAFT: BK-Badweg Gelterkinden per Adresse manis + boucinha ARCHITEKTEN Stadelmattweg 4b - 4450 Sissach			ARCHITEKT: manis + boucinha ARCHITEKTEN Stadelmattweg 4b Sissach 4450		
PLANNUMMER: 330	PLANTITEL: DACHGESCHOSS	MASSSTAB: 1:100	PLANGRÖSSE: A3	PROJEKTNUMMER: 19-03	GEZEICHNET: OM	DATUM: 28.05.20	REVIDIERT:
BAUHERR: _____				PLANVERFASSER: _____			



BAUVORHABEN: MFH - BADWEG 22 - GELTERKINDEN BK - BADWEG, 4460 GELTERKINDEN		BAUHERRSCHAFT: BK-Badweg Gelterkinden per. Adresse manis + boucinha ARCHITEKTEN Stadelmattweg 4b - 4450 Sissach		ARCHITEKT: manis + boucinha ARCHITEKTEN Stadelmattweg 4b Sissach 4450	
PLANNUMMER: 330	PLANSTAB: 1:100	FLANGROSSE: A3	PROJEKTNUMMER: 19-03	GEZEICHNET: OM	DATUM: 28.05.20
SCHNITT A-A			REVIDIERT:		
PLANVERFASSER: _____ BAUHERR: _____					

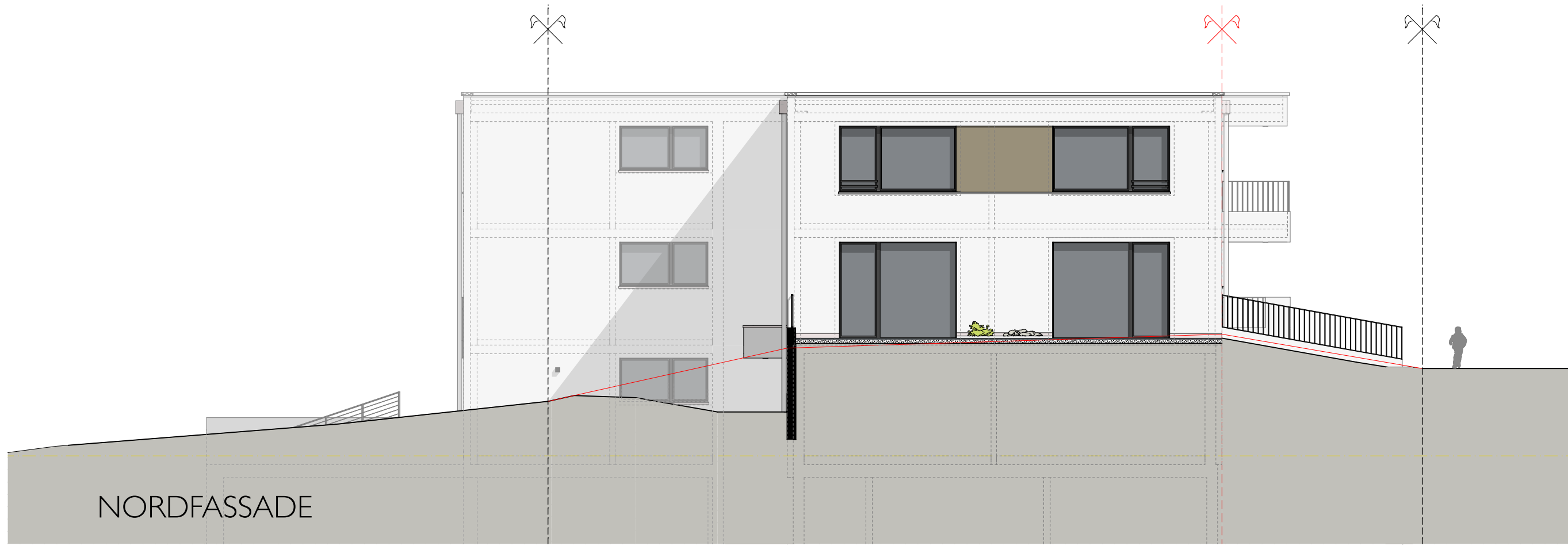

NORDFASSADE



SÜDFASSADE

BAUVORHABEN: MFH - BADWEG 22 - GELTERKINDEN <small>BK - BADWEG, 4460 GELTERKINDEN</small>		ARCHITEKT: manis + boucinha ARCHITEKTEN <small>Stadelmattweg 4b Sissach 4450</small>	
PLANNUMMER: NORD- + SÜDFASSADE	PLANGROSSE: A3	GEZEICHNET: OM	DATUM: 28.05.20
BAUHERRSCHAFT: BK-Badweg Gelterkinden per: Adresse manis + boucinha ARCHITEKTEN Stadelmattweg 4b - 4450 Sissach	PROJEKTNUMMER: 19-03	REVIDIERT:	PLANVERFASSTER:
MASSSTAB: 1:100	BAUHERR:		



ARCHITEKT: manis + boucinha ARCHITEKTEN Stadelmattweg 4b Sissach 4450		REVIDIERT: _____
BAUHERRSCHAFT: BK-Badweg Gelterkinden per. Adresse manis + boucinha ARCHITEKTEN Stadelmattweg 4b - 4450 Sissach		DATUM: 28.05.20
MASSSTAB: 1:100	PLANGRÖSSE: A3	GEZEICHNET: OM
PLANNUMMER: OST- + WESTFASSADE		PROJEKTNUMMER: 19-03
BAUVORHABEN: MFH - BADWEG 22 - GELTERKINDEN BK - BADWEG, 4460 GELTERKINDEN		
PLANVORHABEN: 330		
PLANVERFASSTER: _____		



BAUVORHABEN: MFH - BADWEG 22 - GELTERKINDEN BK - BADWEG, 4460 GELTERKINDEN		BAUHERRSCHAFT: BK-Badweg Gelterkinden per.Adresse manis + boucinha ARCHITEKTEN Stadelmattweg 4b - 4450 Sissach			ARCHITEKT: manis + boucinha ARCHITEKTEN Stadelmattweg 4b Sissach 4450		
PLANNUMMER: 330	PLANTITEL: PERSPEKTIVEN	MASSSTAB: _____	PLANGRÖSSE: A3	PROJEKTNUMMER: 19-03	GEZEICHNET: OM	DATUM: 28.05.20	REVIDIERT: _____
BAUHERR: _____				PLANVERFASSER: _____			



BAUVORHABEN: MFH - BADWEG 22 - GELTERKINDEN BK - BADWEG, 4460 GELTERKINDEN		BAUHERRSCHAFT: BK-Badweg Gelterkinden per.Adresse manis + boucinha ARCHITEKTEN Stadelmattweg 4b - 4450 Sissach			ARCHITEKT: manis + boucinha ARCHITEKTEN Stadelmattweg 4b Sissach 4450		
PLANNUMMER: 330	PLANTITEL: PERSPEKTIVEN	MASSSTAB: _____	PLANGRÖSSE: A3	PROJEKTNUMMER: 19-03	GEZEICHNET: OM	DATUM: 28.05.20	REVIDIERT: _____
BAUHERR: _____				PLANVERFASSER: _____			